



**STRUER STATSGYMNASIUM**

STX - HHX - HTX - HF - EUD/EUX - IB - 10. KLASSE

**KOSTSKOLE**

**Referat af  
bestyrelsesmødet 23/9-2020  
kl. 15.15 – 17.30**

Tilstede: Mads Brinkmann Pedersen, Helle Toftgaard, Henning Andreæ, Niels Villadsen, Stine F Lund, Knud Bjerregaard Hansen, Svend Aage Povlsgaard, Finn Andersen, Astrid Sinderson, Line Grøndal og Christian Donslund.

Ikke tilstede: Peter Vestergaard

#### Dagsorden:

1. Referat fra sidste møde (Bilag 1 Referat)
2. Skolestart og Covid 19
3. Intern rapportering 1. halvår 2020 (Bilag 2 Intern rapport. 1. halvår)
4. Nøgletal 2020
5. Kapacitetsindberetning til region Midtjylland
6. Afrapportering af resultatlønskontrakt 2019-20 (Bilag 3a+3b Afrapportering RLK)
7. Forslag til ny resultatlønskontrakt 2020-21 (Bilag 4 Forslag til ny RLK)
8. Status på kvalitetsarbejdet jf. kvalitetshjulet
9. Solcelleberegning
10. Kostskolekapacitet
11. Siden Sidst
12. Meddelelser fra formand og rektor
13. Evt.

---

14. Bestyrelsens drøftelse af resultatlønsrapport.

## Pkt.1 Underskrivning af referat fra mødet 280520 (Bilag 1)

---

Referatet blev godkendt

## Pkt. 2 Skolestart, studieture og Covid 19

---

Rektor orienterede.

Det blev besluttet at studieturene i uge 40 er aflyst. Beslutningen blev taget af bestyrelsen. Ledelsen og elevrepræsentant var ikke enig i beslutning. Bestyrelsen melder dette ud torsdag den 24/9-20. Baggrunden for bestyrelsens beslutning er undervisningsministerens udsendte anbefaling til institutioner, elever og forældre.

## Pkt. 3 Halvårsregnskab 2020 samt estimat 2020 (Bilag 2)

---

Regnskabschef Susanne Lauritsen gennemgik halvårsregnskab for 2019 samt estimat i forhold til budget 2019. Der forventes et bedre resultat end først estimeret.

## Pkt. 4 Nøgletal 2020

Punktet blev udsat

Rektor orienterede om nedenstående nøgletal.

### Eksamensresultater og gennemførsel for STX, HHX, HF og IB, 2020

Karaktergennemsnit for skolens uddannelser 2010-2020:

|                     | 2010 | 2011 | 2012 | 2013 | 2014 | 2015 | 2016 | 2017 | 2018 | 2019 | 2020 |
|---------------------|------|------|------|------|------|------|------|------|------|------|------|
| STX                 | 6,8  | 6,7  | 7,0  | 7,0  | 7,3  | 7,2  | 7,2  | 7,1  | 7,4  | 7,1  | 7,7  |
| <i>Landsgns</i>     | 6,9  | 6,9  | 7,0  | 7,1  | 7,2  | 7,3  | 7,4  | 7,4  | 7,4  | 7,4  |      |
| HF                  | 6,0  | 5,4  | 5,3  | 6,0  | 5,6  | 5,6  | 5,5  | 5,3  | 5,7  | 5,9  | 6,4  |
| <i>Landsgns</i>     | 5,9  | 5,9  | 5,9  | 6,0  | 6,0  | 6,1  | 6,1  | 6,1  | 6,1  | 6,1  |      |
| HHX                 | 7,4  | 5,6  | 6,4  | 7,1  | 7,0  | 7,3  | 7,3  | 7,6  | 7,0  | 7,3  | 6,8  |
| <i>Landsgns</i>     | 6,0  | 6,1  | 6,2  | 6,4  | 6,5  | 6,7  | 6,8  | 6,8  | 6,8  | 6,9  |      |
| IB (45 max.)        | 33   | 32   | 32   | 30,0 | 31   | 30   | 31,2 | 31   | 31   | 32   | 29   |
| <i>Globalt.gns.</i> | 29,6 | 29,6 | 29,7 | 29,8 | 30,1 | 29,9 | 30,0 | 29,9 | 29,8 | 29,6 | 29,9 |

### Gennemførselsprocenter for afsluttende år 2010-2020:

Gennemførselsprocent er andelen af elever på uddannelsens afsluttende år, som dimitterer.

| <b>Dimitterer</b> | <b>2010</b> | <b>2011</b> | <b>2012</b> | <b>2013</b> | <b>2014</b> | <b>2015</b> | <b>2016</b> | <b>2017</b> | <b>2018</b> | <b>2019</b> | <b>2020</b> |
|-------------------|-------------|-------------|-------------|-------------|-------------|-------------|-------------|-------------|-------------|-------------|-------------|
| <i>Procent</i>    |             |             |             |             |             |             |             |             |             |             |             |
| STX               | 99          | 100         | 99          | 100         | 99          | 98          | 99          | 98          | 97          | 100         | 100         |
| HF                | -           | 95,5        | 97,8        | 97          | 98          | 97          | 84          | 100         | 85          | 87          | 77          |
| HHX               | 96          | 100         | 96          | 100         | 98          | 100         | 97          | 100         | 100         | 100         | 100         |
| IB                | 100         | 82,6        | 70          | 84          | 84          | 85          | 85          | 95          | 91          | 88          | 93          |

# Elevtalsudviklingen fra 2016-2020:

| Årselevtal 2016   |             |                   |                 | Årselevtal 2017   |             |                   |                 | Årselevtal 2018   |             |                   |                 | Årselevtal 2019   |             |                   |                 | Årselevtal 2020   |             |                   |                 |
|-------------------|-------------|-------------------|-----------------|-------------------|-------------|-------------------|-----------------|-------------------|-------------|-------------------|-----------------|-------------------|-------------|-------------------|-----------------|-------------------|-------------|-------------------|-----------------|
| Skoleåret 2016-17 |             | Skoleåret 2017-18 |                 | Skoleåret 2018-19 |             | Skoleåret 2019-20 |                 | Skoleåret 2020-21 |             | Skoleåret 2016-17 |                 | Skoleåret 2017-18 |             | Skoleåret 2018-19 |                 | Skoleåret 2019-20 |             | Skoleåret 2020-21 |                 |
| tælling           | Nyt skoleår | Faktisk tælling   | Års-elever      | tælling           | Nyt skoleår | Faktisk tælling   | Års-elever      | tælling           | Nyt skoleår | Faktisk tælling   | Års-elever      | tælling           | Nyt skoleår | Faktisk tælling   | Års-elever      | tælling           | Nyt skoleår | Faktisk tælling   | Års-elever      |
| feb. 16           | 1.stx       | 6. sept. 16       | 2016            | feb. 17           | 1.stx       | sep. 17           | 2017            | feb. 18           | 1.stx       | sept. 18          | 2018            | feb. 19           | 1.stx       | sept. 19          | 2019            | feb. 20           | 1.stx       | sept. 20          | 2020            |
| 105               | 128         | 114,6             | 107,1           | 120               | 89          | 84                | 83,2            | 84                | 1.stx       | 82                | 76              | 77,7              | 80          | 1.stx             | 80              | 80                | 1.stx       | 69                | 75,4            |
| 131               | 99          | 117,7             | 109,1           | 97                | 126         | 125               | 107,5           | 125               | 2.stx       | 83                | 81              | 78,9              | 76          | 2.stx             | 76              | 73                | 2.stx       | 76                | 74,3            |
| 115               | 126         | 119,6             | 113,3           | 125               | 97          | 96                | 107,3           | 96                | 3.stx       | 123               | 121             | 103,1             | 78          | 3.stx             | 78              | 79                | 3.stx       | 73                | 76,5            |
| 54                | 48          | 51,5              | 42,4            | 47                | 36          | 38                | 43,8            | 38                | 1.hf        | 52                | 55              | 50,4              | 44          | 1.hf              | 44              | 45                | 1.hf        | 49                | 46,7            |
| 35                | 49          | 40,8              | 50,1            | 53                | 46          | 44                | 42,8            | 44                | 2.hf        | 41                | 41              | 44,8              | 50          | 2.hf              | 50              | 43                | 2.hf        | 36                | 40,1            |
| 25                | 31          | 27,5              | 29,8            | 31                | 28          | 27                | 28,7            | 27                | pre-IB      | 31                | 29              | 27,8              | 26          | pre-IB            | 26              | 27                | pre-IB      | 54                | 38,3            |
| 29                | 40          | 33,6              | 39,8            | 39                | 41          | 36                | 40,2            | 36                | 1.IB        | 46                | 45              | 47,1              | 50          | 1.IB              | 50              | 51                | 1.IB        | 48                | 49,8            |
| 43                | 39          | 41,3              | 38,6            | 39                | 38          | 38                | 35,9            | 38                | 2.IB        | 33                | 33              | 37,6              | 44          | 2.IB              | 44              | 42                | 2.IB        | 52                | 46,2            |
| 537               | 560,0       | 546,6             | 530,2           | 551               | 501,0       | 488               | 489,3           | 488               | stx+hf+ib   | 491,0             | 481             | 467,3             | 448,0       | stx+hf+ib         | 448,0           | 440               | stx+hf+ib   | 457,0             | 447,1           |
| 30                | 38          | 33,3              | 34,1            | 37                | 30          | 28                | 26,8            | 28                | 1.hhx       | 25                | 27              | 27,0              | 27          | 1.hhx             | 27              | 26                | 1.hhx       | 28                | 26,8            |
| 30                | 27          | 28,8              | 29,5            | 27                | 33          | 33                | 30,9            | 33                | 2.hhx       | 28                | 26              | 26,4              | 27          | 2.hhx             | 27              | 27                | 2.hhx       | 23                | 25,3            |
| 36                | 30          | 33,5              | 27,9            | 30                | 25          | 25                | 27,5            | 25                | 3.hhx       | 31                | 31              | 28,9              | 26          | 3.hhx             | 26              | 27                | 3.hhx       | 28                | 27,4            |
|                   |             |                   |                 |                   |             |                   | 5,4             |                   | 1.htx       | 13                | 13              | 13,4              | 14          | 1.htx             | 14              | 15                | 1.htx       | 20                | 17,1            |
|                   |             |                   |                 |                   |             |                   |                 |                   |             |                   | 0               | 5,8               | 14          | 2.htx             | 14              | 13                | 2.htx       | 15                | 13,8            |
| 25                | 43          | 32,5              | 39,0            | 34                | 46          | 35                | 35,8            | 35                | EUD         | 37                | 27              | 25,3              | 23          | EUD               | 23              | 22                | EUD         | 24                | 22,8            |
| 17                | 4           | 11,6              | 4,4             | 4                 | 5           | 5                 | 5,0             | 5                 | EUX         | 5                 | 2               | 7,0               | 14          | EUX               | 14              | 10                | EUX         | 7                 | 8,8             |
| 138               | 142,0       | 139,7             | 134,9           | 132               | 139,0       | 126               | 131,4           | 126               | hh+ht+EUD   | 139,0             | 126             | 133,9             | 145,0       | hh+ht+EUD         | 145,0           | 140               | hh+ht+EUD   | 157,0             | 147,1           |
| 675               | 702         | 686,3             | 665,1           | 683               | 640         | 614               | 620,7           | 614               | Skolen      | 630               | 607             | 601,2             | 593         | Skolen            | 593             | 580               | Skolen      | 614               | 594,2           |
| 86                | 47          | 69,8              | 52,8            | 49                | 58          | 60                | 58,8            | 60                | 10.kl.      | 57                | 54              | 56,9              | 61          | 10.kl.            | 61              | 60                | 10.kl.      | 38                | 50,8            |
|                   | 7           | 2,1               | 3,3             |                   | 11          | 0                 | -               | 0                 | EU's        | 0                 | 0               | -                 | 0           | EU's              | 0               |                   | EU's        | 0                 | -               |
|                   | 756         | 758,1             | 721,1           |                   | 709         | 687               | 679,4           |                   | I alt       | 687               | 654             | 658,1             |             | I alt             | 654             |                   | I alt       | 652               | 645,0           |
|                   |             | Års-elever 2016   | Års-elever 2017 |                   |             | Års-elever 2018   | Års-elever 2019 |                   |             |                   | Års-elever 2020 |                   |             |                   | Års-elever 2020 |                   |             |                   | Års-elever 2020 |

## Detaljeret om IB

| IB-Diploma                                | 2008 | 2009 | 2010 | 2011 | 2012 | 2013 | 2014 | 2015 | 2016 | 2017 | 2018 | 2019 | 2020 |
|---|------|------|------|------|------|------|------|------|------|------|------|------|------|
| Tilmeldt Diploma, antal elever            | 19   | 20   | 20   | 23   | 20   | 28   | 19   | 37   | 27   | 32   | 23   | 26   | 31   |
| Opnået Diploma (min. 24 point + øvr.krav) | 19   | 18   | 20   | 19   | 14   | 23   | 16   | 33   | 24   | 30   | 21   | 23   | 29   |
| Gennemsnit                                | 33   | 30   | 33   | 32   | 32   | 30   | 31   | 30   | 31   | 31   | 31   | 32   | 29   |
| Globalt gennemsnit                        | 29,6 | 29,5 | 29,6 | 29,6 | 29,7 | 29,8 | 30,1 | 29,9 | 30,0 | 29,9 | 29,8 | 29,6 | 29,9 |
| Ej opnået Diploma                         | 0    | 2    | 0    | 4    | 6    | 5    | 3    | 6    | 4    | 2    | 2    | 3    | 2    |
| Ej opnået Diploma i %                     | 0    | 10   | 0    | 17   | 30   | 18   | 16   | 15   | 14   | 6    | 9    | 12   | 7    |
| Ej opnået Diploma i %, Globalt gns.       | 20,0 | 21,3 | 22,0 | 22,0 | 21,5 | 21,0 | 20,7 | 19,2 | 20,7 | 21,6 | 21,8 | 22,6 | 20,9 |
| Tilmeldt Certificate                      | 1    | 0    | 0    | 3    | 0    | 2    | 1    | 1    | 1    | 0    | 4    | 5    | 3    |
| Retake til Diploma, nov.                  | 0    | 0    | 0    | 0    | 0    | 0    | 0    | 0    | 0    | 0    | 1    | 0    | 9    |
| Retake til Diploma, maj                   | 0    | 0    | 1    | 2    | 0    | 1    | 1    | 2    | 1    | 2    | 1    | 2    | 2    |

### Pkt 5: Kapacitetsindberetning til regionen 2020

Rektor orienterer og indstiller til bestyrelsen at godkende indberetningen.

#### Sagsfremstilling:

Rektor indstiller uændret kapacitet til indberetning til Regionen.

| INSTITUTION                      | STX-<br>klasser<br>(1.g) | STX-<br>elever<br>(1.g) | STX<br>Optagelses-<br>kap. | STX<br>Klasse-<br>størrelse | 1. HF-<br>klasser | 1. HF-<br>elever | IB-<br>klasser | IB-<br>elever | Klasse-<br>kapacitet<br>i alt | Elev-<br>kapacitet<br>i alt |
|----------------------------------|--------------------------|-------------------------|----------------------------|-----------------------------|-------------------|------------------|----------------|---------------|-------------------------------|-----------------------------|
| <b>Fordelingsudvalg<br/>vest</b> |                          |                         |                            |                             |                   |                  |                |               |                               |                             |
| Nr. Nissum HF                    |                          |                         |                            |                             | 4                 | 112              |                |               | 4                             | 112                         |
| Lemvig Gymnasium                 | 5                        | 140                     | 140                        | 28                          |                   |                  |                |               | 5                             | 140                         |
| Struer Statsgymnasium            | 5                        | 140                     | 140                        | 28                          | 3                 | 84               | 2              | 56            | 10                            | 280                         |
| Holstebro Gymnasium<br>og HF     | 10                       | 280                     | 280                        | 28                          | 5                 | 140              |                |               | 15                            | 420                         |
| Ringkøbing gymnasium             | 6                        | 168                     | 168                        | 28                          |                   |                  |                |               | 6                             | 168                         |
| Det Kristne<br>Gymnasium         | 3                        | 84                      | 84                         | 28                          |                   |                  |                |               | 3                             | 84                          |
| Vestjysk Gymnasium<br>Tarm       | 6                        | 168                     | 168                        | 28                          | 4                 | 112              |                |               | 10                            | 280                         |
| Herning Gymnasium                | 15                       | 420                     | 420                        | 28                          |                   |                  |                |               | 15                            | 420                         |
| Herning HF og VUC                |                          |                         |                            |                             | 10                | 280              |                |               | 10                            | 280                         |
| Ikast-Brande<br>Gymnasium        | 7                        | 196                     | 196                        | 28                          | 4                 | 112              | 3              | 84            | 14                            | 392                         |
| <b>I alt</b>                     | <b>57</b>                | <b>1596</b>             | <b>1596</b>                |                             | <b>30</b>         | <b>840</b>       | <b>5</b>       | <b>140</b>    | <b>92</b>                     | <b>2576</b>                 |

---

## **Pkt. 6      Afrapportering af resultatløn 2018-19 (Bilag 3a + 3b)**

Rektor gennemgår afrapportering i overblik. Rapporten findes som bilag 3a. Afrapporteringen er indarbejdet i selve resultatlønkontrakten på den måde, at der findes en rapport på hvert enkelt område. Rapportpassagerne er markeret med gråt.

Bilag 3b er udmøntningsskemaet.

---

## **Pkt. 7      Forslag til områder til ny resultatlønkontrakt**

Rektor præsenterer nedenstående forslag til områder:

### **Kvalitetssikring:**

- Løfteevne på uddannelsesniveau

### **Rekruttering til skolens uddannelser og kostskole:**

- Rekruttering til HTX
- Belægning på kostskolen august 2021

### **Organisationsudvikling:**

- SSG Didaktik for virtuel undervisning
- Implementering af ny organisationsplan

### **Økonomi:**

- Budget og regnskab skal balancere rammevilkår, kvalitet og økonomi
- 

## **Pkt. 8      Status på kvalitetsarbejdet jf. kvalitetshjulet**

### **Punktet blev udsat**

Rektor orienterer om status på kvalitetsarbejdet.

### **Sag:**

1. Ungdomsuddannelseshus SSG (igangværende)/ Skarpe profiler sammen
  2. Rekruttering til HTX
  3. Dannelse på en hybridkole
-



4. Evalueringsformer
5. SSG-didaktik for netbaseret undervisning
6. Koncept kostskoleliv step II: "Hverdagsbrud"

## Pkt. 9 Solcelleberegning

### Punktet blev udsat

Struer Statsgymnasium, Jernbanegade 7

Alle priser er eksklusiv moms

| Solceller                  |           |                       |                                |
|----------------------------|-----------|-----------------------|--------------------------------|
| Køb af el fra nettet i kWh | EF-Direkt | Salg til nettet i kWh | Produktion fra solceller i kWh |
| 78.434                     | 30.651    | 12.649                | 43.300                         |

| Uden solceller (2019)  |                       |
|------------------------|-----------------------|
| Efforbrug i 2019 i kWh | Eludgift i 2019 i kr. |
| 109.069                | 147.243               |

| Med solceller   |                  |                              |
|-----------------|------------------|------------------------------|
| Køb af el i kr. | Salg af el i kr. | Eludgift med solceller i kr. |
| 105.886         | 3.162            | 102.724                      |

Årlig besparelse på eludgift v/solceller **44.520**

El-pris 1,35 kr./kWh  
El-salg 0,25 kr./kWh

Elpris eksklusiv moms juli 2020  
Forventet salgspris på el leveret til net

Køb af solcelleanlæg 271.841 kr.  
Intern installation 29.000 kr.  
Tagpap under solceller 100.000 kr.  
Byggetilladelse 50.000 kr.  
Uforudset 10% 45.084 kr.  
I alt 495.925 kr.  
Besparelse pr år 44.520 kr.  
Tilbagebetalingstid, simpel 11,14 år

Pris på solcelleudbud hos Struer Energi i 2020  
Tilbud fra Jes Veslsø A/S  
Der lægges ny tagpap under solcellerne - pris ca. 200 kr. pr m2.  
Brandbeskrivelsen udgør ca. 45.000 kr. forudsat at solcellerne er i brandklas

Besparelsen er beregnet ud fra elforbrug i 2019 og gennemsnit antal soltime

Vedligehold 10.000 kr./år  
Rengøring af solceller 5.000 kr./år  
Årlige afskrivninger 49.593 kr./år  
Årlige omkostninger 64.593 kr./år

Henlagt til opsparing for udskiftning af invertere mm.  
Afvaskning af solcellerne  
Afskrivning særlige installationer o/10 år

Anlægstørelse 46,62 kWp

Struer Statsgymnasium, Jyllandsgade 2 + 2A + 4

Alle priser er eksklusiv moms

| Solceller                  |           |                       |                                |
|----------------------------|-----------|-----------------------|--------------------------------|
| Køb af el fra nettet i kWh | EF-Direkt | Salg til nettet i kWh | Produktion fra solceller i kWh |
| 217.395                    | 53.770    | 20.323                | 74.093                         |

| Uden solceller (2019)  |                       |
|------------------------|-----------------------|
| Efforbrug i 2019 i kWh | Eludgift i 2019 i kr. |
| 271.132                | 366.028               |

| Med solceller   |                  |                              |
|-----------------|------------------|------------------------------|
| Køb af el i kr. | Salg af el i kr. | Eludgift med solceller i kr. |
| 293.483         | 5.081            | 288.403                      |

Besparelse på eludgift v/solceller **77.626**

El-pris 1,35 kr./kWh  
El-salg 0,25 kr./kWh

Elpris eksklusiv moms juli 2020  
Forventet salgspris på el leveret til net

Køb af solcelleanlæg 466.014 kr.  
Intern installation 79.000 kr.  
Tagpap under solceller 150.000 kr.  
Byggetilladelse 50.000 kr.  
Uforudset 10% 74.501 kr.  
I alt 819.515 kr.  
Besparelse pr år 77.626 kr.  
Tilbagebetalingstid, simpel 10,56 år

Pris på solcelleudbud hos Struer Energi i 2020  
Tilbud fra Jes Veslsø A/S  
Der lægges ny tagpap under solcellerne - pris ca. 200 kr. pr m2.  
Brandbeskrivelsen udgør ca. 45.000 kr. forudsat at solcellerne er i brandklas

Besparelsen er beregnet ud fra elforbrug i 2019 og gennemsnit antal soltime

Vedligehold 10.000 kr./år  
Rengøring af solceller 5.000 kr./år  
Årlige afskrivninger 81.952 kr./år  
Årlige omkostninger 96.952 kr./år

Henlagt til opsparing for udskiftning af invertere mm.  
Afvaskning af solcellerne  
Afskrivning særlige installationer o/10 år

Anlægstørelse 79,92 kWp



Pkt. 10 Kostskolekapacitet

Vicerektor gennemgik estimat for kapacitet på kostskolen.

Bestyrelsen arbejder i samarbejde med kommunen omkring en evt. udvidelse af bosætningsmuligheder for vore elever i Struer Kommune - evt. en udvidelse af kostskolen. Beslutningen om køb af ejendom til kostskolen skal tages inden for nærmest fremtid hvis en evt. ny bygning skal være klar til indflytning i sommer 2021.

|           |            |       |  |     |      |
|-----------|------------|-------|--|-----|------|
| Kapacitet | 141        |       |  |     |      |
|           | blivende   |       |  | 94  | 42,2 |
|           | ledige     |       |  | 47  |      |
|           | IB-indtag  | 35+24 |  | 59  |      |
|           | øvrige     |       |  | 13  |      |
|           | i alt 2020 |       |  | 72  |      |
|           | Pladser    |       |  | -25 |      |

Pkt. 11 Siden Sidst

Rektor orienterer om begivenheder og arrangementer via skolens facebookprofil

Punktet bortfaldt

Pkt. 12 Meddelelser fra rektor og formand

I: Mødekalendar for bestyrelsesåret 2020-21:

| Dato                            | Møde                                     | Bemærk                               |
|---------------------------------|--|--------------------------------------|
| Onsdag 23.9.20 kl. 15.15-17.30  | Bestyrelsesmøde                          |                                      |
| Onsdag 4.11.20 kl. 15.15-17.30  | Bestyrelsesmøde                          |                                      |
| Onsdag 16.12.20 kl. 15.15-17.30 | Bestyrelsesmøde<br>-spisning efter mødet | Budget 2021                          |
| <b>2020</b>                     |  |                                      |
| Onsdag 20.1.21 kl. 15.15-17.30  | Bestyrelsesmøde                          |                                      |
| Fredag 5.2.21 kl. 19.00-        | Skolens gallafest                        | For eksterne<br>bestyrelsesmedl. med |

|  |  | ledsager og for særligt indbudte gæster |
|--|--|---|
| <b>Onsdag 24.3.21 kl. 15.15-17.30</b>  | <b>Bestyrelsesmøde</b>                           | Regnskab 2020                           |
| <b>Onsdag 12.5.21 kl. 15.15-17.30</b>  | <b>Bestyrelsesmøde</b>                           |   |
| Fredag 25.6.21 kl. 10-12.30            | Dimission  |   |
| <b>Onsdag 22.9.21 kl. 15.15-17.30</b>  | <b>Bestyrelsesmøde</b>                           |   |
| <b>Onsdag 10.11.21 kl. 15.15-17.30</b> | <b>Bestyrelsesmøde</b>                           |   |
| <b>Onsdag 15.12.21 kl. 15.15-17.30</b> | <b>Bestyrelsesmøde</b><br>- spisning efter mødet | Budget 2022                             |

Bestyrelsen bedes tjekke de foreslåede datoer.

## II: Personalia

Majken Miller og Søren Smith er begge fratrådt deres stillinger september 2020.

To kostansatte har søgt nye udfordringer, og de vakante stillinger er pr. 1.10 besat med stærke folk. Vi ansætter desuden vikar i pædagogmedhjælperstilling som ekstra hænder.

Der er 1.8 sket ansættelse af i fagene biologi, kemi, idræt og engelsk.

## III: Ny organisationsplan

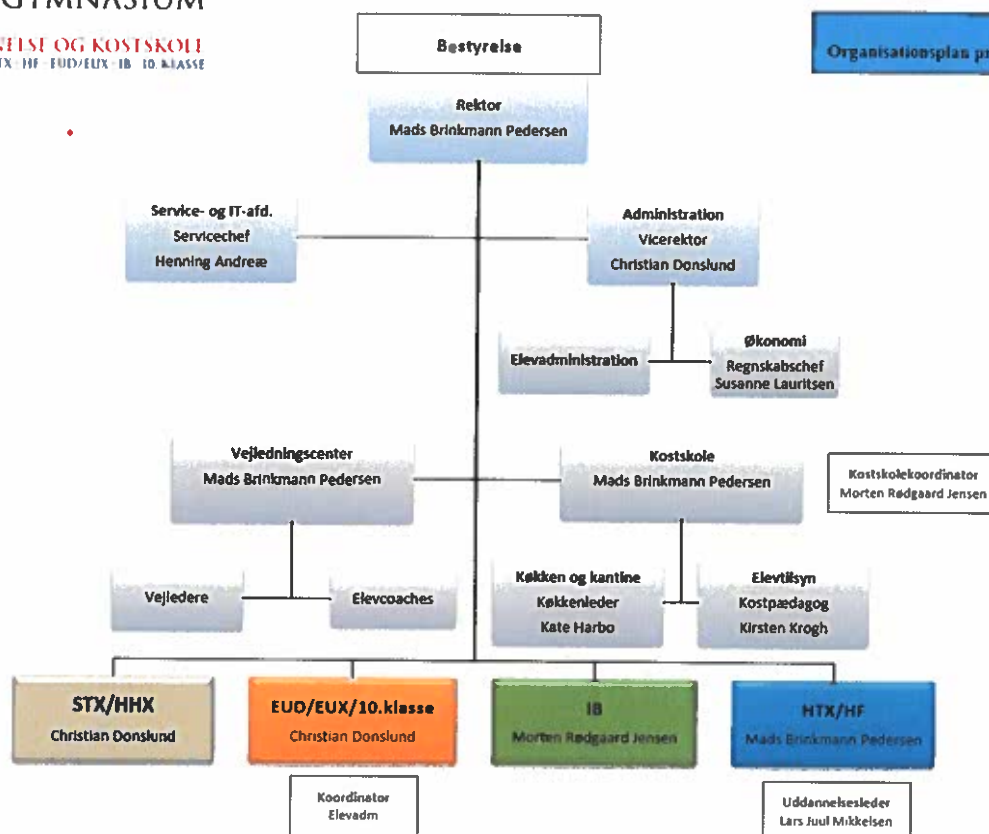

Som led i organisationsændringen er der ansat pædagogisk sekretær. Den nye ledelse afholdt 3.9 ledelsesseminar med detaljeret opgavefordeling på dagsordenen.

#### IV: COVID-udsættelser

Kostskolejubilæum udsat på ubestemt tid. Covid-restriktionerne gav ikke mulighed for at give kostskolen og eleverne den fejring som det fortjener.

Fredagscaféer og PNYX-fester udsat indtil videre. Alle fællestimer for hele skolen udsat.

Forældreaftener med info til nye forældre og elever udsat til november efter studieretningsvalget.

Virtuel Go Morn SSG afholdt torsdag i uge 38 – flere klassebaserede arrangementer på vej.

#### V: Pædagogiske arbejdsdage 10+11 august

#### VI: Kommunaldirektør Jesper Thyrring Møller på besøg 10.9

#### VII: Projekt ” Fra nødundervisning til virtuel undervisning 2020-2021”

## IX: Cykelkonkurrence sponsoreret af Fri Bike shop og Struer Fysioterapi

### XIII: Indberetning af investeringsrammebehov

#### Pkt. 13 Evt.

---

Lærerne ønsker at bestyrelsen er opmærksomme på problematikken vedr. kønsfordelingen i ledelsen fra 1/9-20. Idet Majken er gået på pension er der kun mænd i skolens daglige ledelse.

---

#### Pkt. 14

Bestyrelsen drøfter resultatlønsrapporten. På baggrund af drøftelsen og med bestyrelsens bemyndigelse udmønter bestyrelsesformand og næstformand resultatløn 2019-20.

Ovenstående godkendes hermed:

Struer, den 04.11.2020

  
Helle Toftgaard, formand

  
Niels Villadsen, næstformand

  
Peter Vestergaard

  
Svend Aage Povlsgaard

  
Knud Bjerregaard Hansen

  
Finn Andersen

  
Astrid Sindersen

  
Line Grøndal

  
Stine Fabian Lund

  
Henning Andreæ